ATLETIEK OIRSCHOT, halvemarathontraining (1), route Best - 21,3 km

gepubliceerd 6 februari 2021

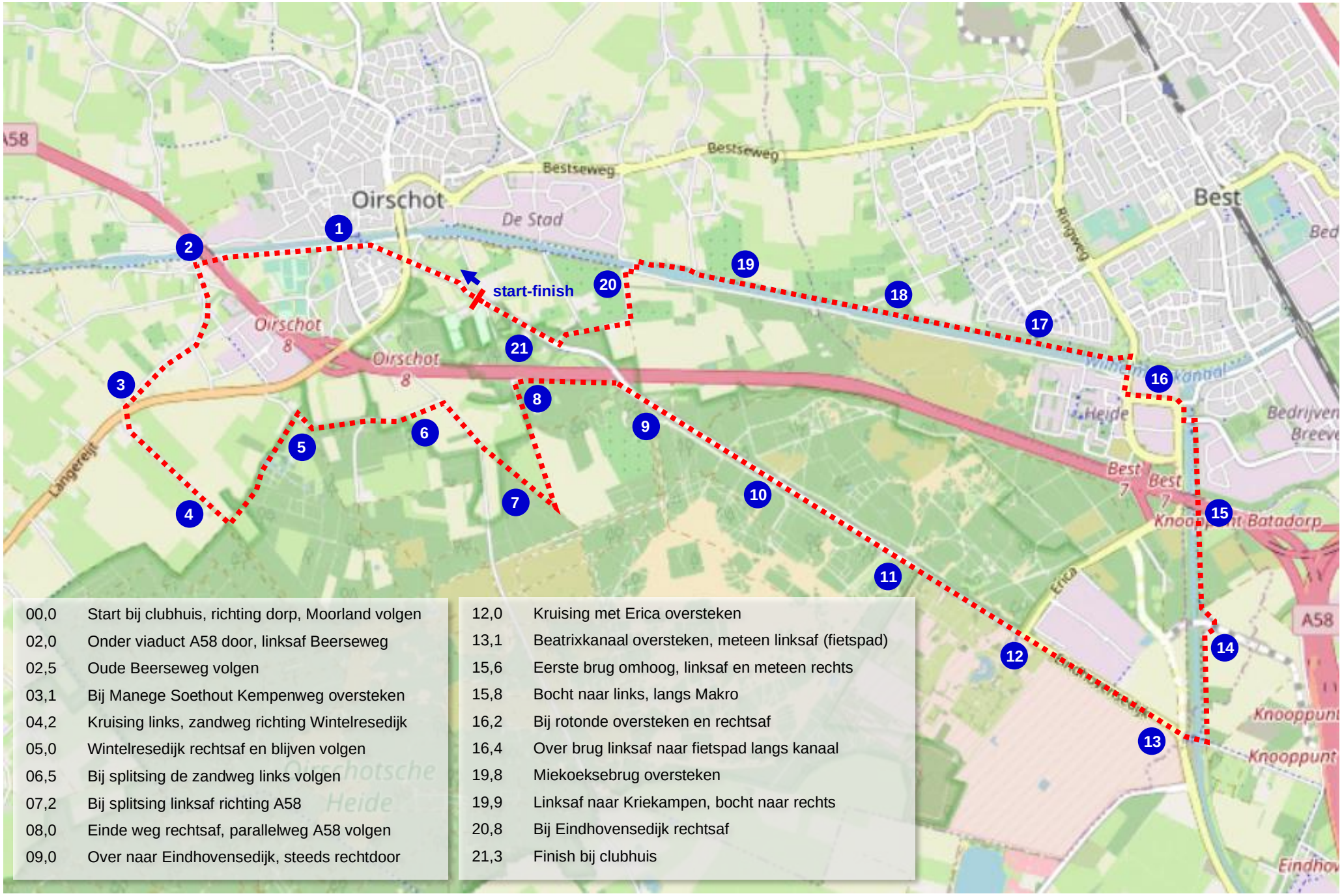

00,0	Start bij clubhuis, richting dorp, Moorland volgen
02,0	Onder viaduct A58 door, linksaf Beerseweg
02,5	Oude Beerseweg volgen
03,1	Bij Manege Soethout Kempenweg oversteken
04,2	Kruising links, zandweg richting Wintelresedijk
05,0	Wintelresedijk rechtsaf en blijven volgen
06,5	Bij splitsing de zandweg links volgen
07,2	Bij splitsing linksaf richting A58
08,0	Einde weg rechtsaf, parallelweg A58 volgen
09,0	Over naar Eindhovensedijk, steeds rechtdoor

12,0	Kruising met Erica oversteken
13,1	Beatrixkanaal oversteken, meteen linksaf (fietspad)
15,6	Eerste brug omhoog, linksaf en meteen rechts
15,8	Bocht naar links, langs Makro
16,2	Bij rotonde oversteken en rechtsaf
16,4	Over brug linksaf naar fietspad langs kanaal
19,8	Miekoeksebrug oversteken
19,9	Linksaf naar Kriekampen, bocht naar rechts
20,8	Bij Eindhovensedijk rechtsaf
21,3	Finish bij clubhuis

ATLETIEK OIRSCHOT, halvemarathontraining (2), route Haghorst - 21,7 km

gepubliceerd 24 februari 2021

00,0	Start bij clubhuis, richting dorp
00,8	Moorland langs kanaal blijven volgen
02,0	Na viaduct A58 rechtsaf en meteen links
	Fietspad Kanaaldijk-Zuid blijven volgen
05,2	Tweede harde weg links (Jhr de la Courtweg)
06,0	Bij vijfsprong tweede weg rechts (Achterste Heistraat)
07,5	Bij splitsing links aanhouden (fietspad)
09,8	Bij kruising linksaf (Schutweg)
10,6	Einde Schutweg linksaf (N395)
	N395 blijven volgen, gaat over in Langereijt en Kempenweg
20,4	Bij BP-rotonde rechtsaf, weg en pad richting A58 volgen
20,7	Pad langs A58 volgen, langs hondenveld naar Bloemendaal
21,4	Linksaf (Bloemendaal)
21,7	Finish bij clubhuis

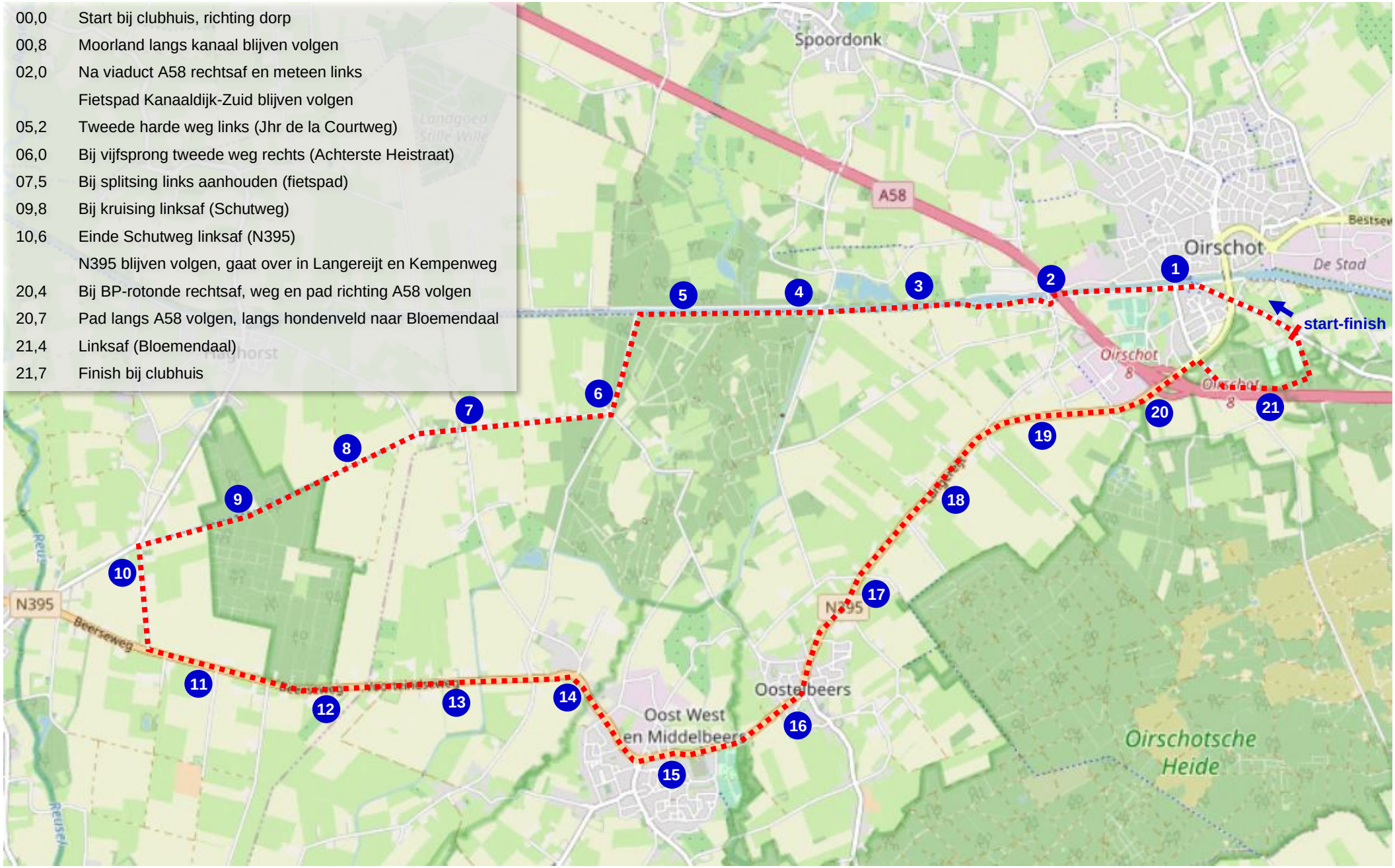

ATLETIEK OIRSCHOT, halvemarathontraining (3), route Vliegveld - 21,2 km

gepubliceerd 4 maart 2021

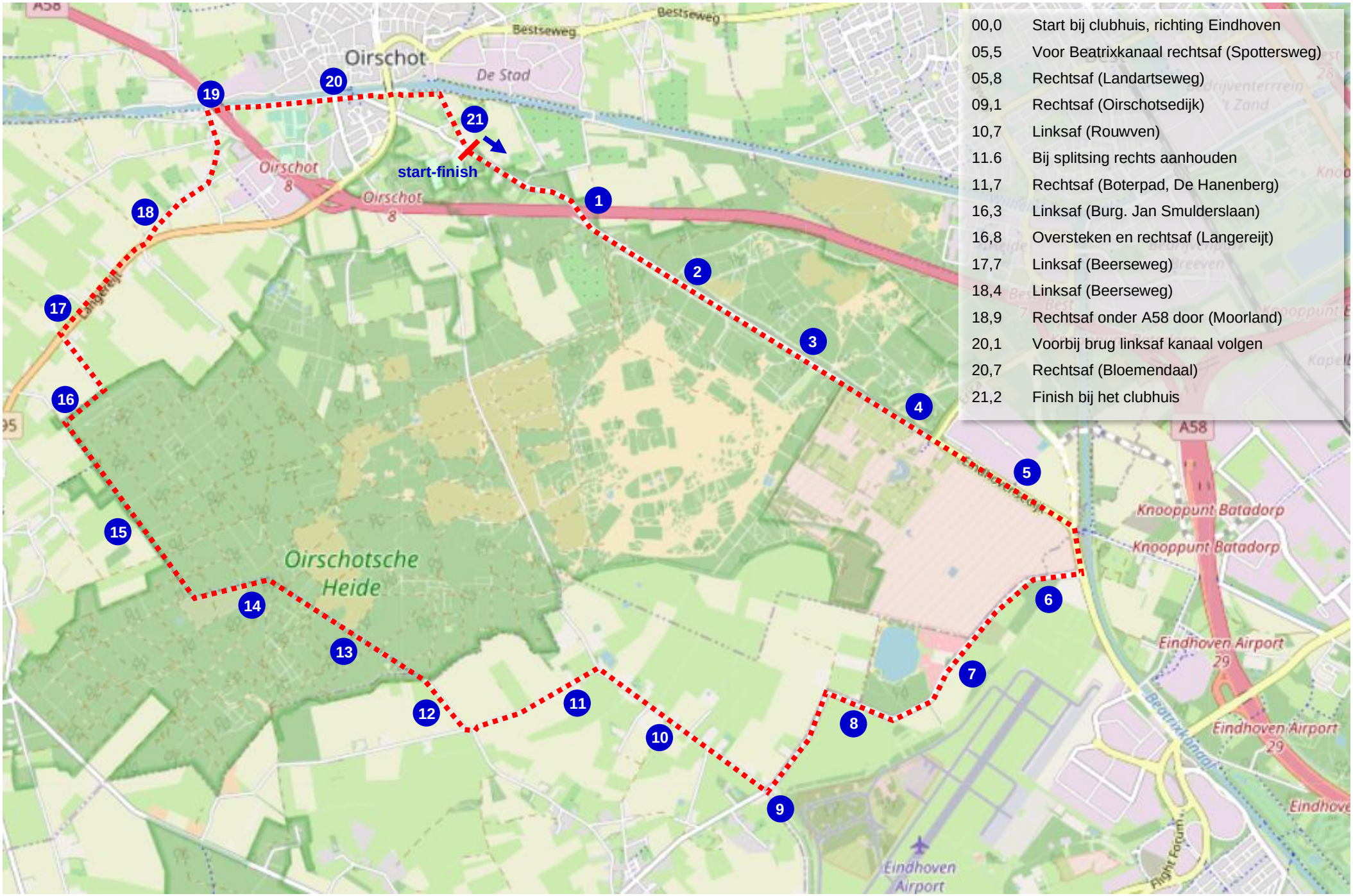

00,0	Start bij clubhuis, richting Eindhoven
05,5	Voor Beatrixkanaal rechtsaf (Spottersweg)
05,8	Rechtsaf (Landartseweg)
09,1	Rechtsaf (Oirschotsedijk)
10,7	Linksaf (Rouwven)
11.6	Bij splitsing rechts aanhouden
11,7	Rechtsaf (Boterpad, De Hanenberg)
16,3	Linksaf (Burg. Jan Smulderslaan)
16,8	Oversteken en rechtsaf (Langereijt)
17,7	Linksaf (Beerseweg)
18,4	Linksaf (Beerseweg)
18,9	Rechtsaf onder A58 door (Moorland)
20,1	Voorbij brug linksaf kanaal volgen
20,7	Rechtsaf (Bloemendaal)
21,2	Finish bij het clubhuis

ATLETIEK OIRSCHOT, halvemarathontraining (4), route Velder en Heerenbeek - 21,2 km

gepubliceerd 19 februari 2021

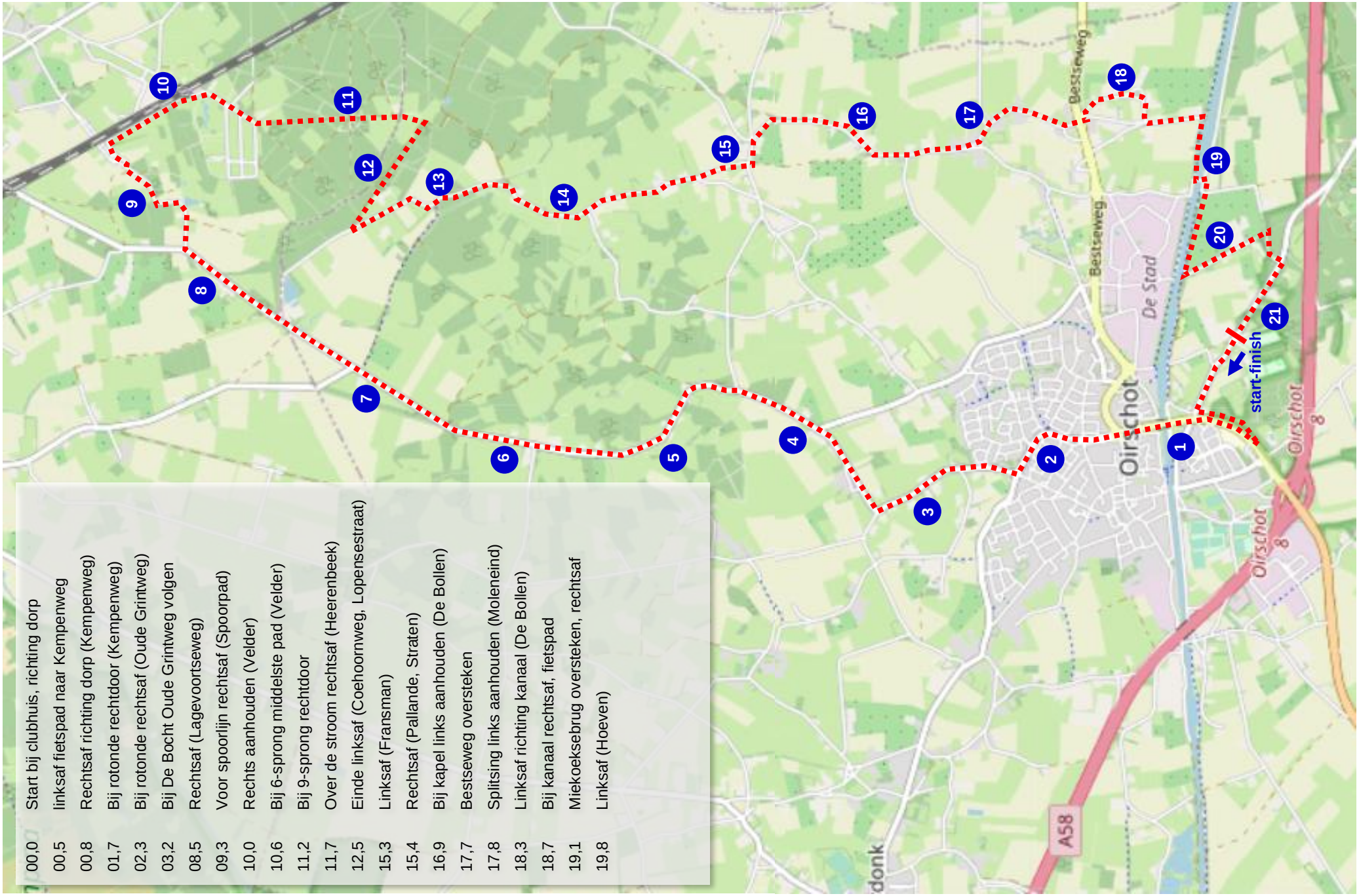

ATLETIEK OIRSCHOT, halvemarathontraining (5), route Spoordonk-Straten - 21,9 km
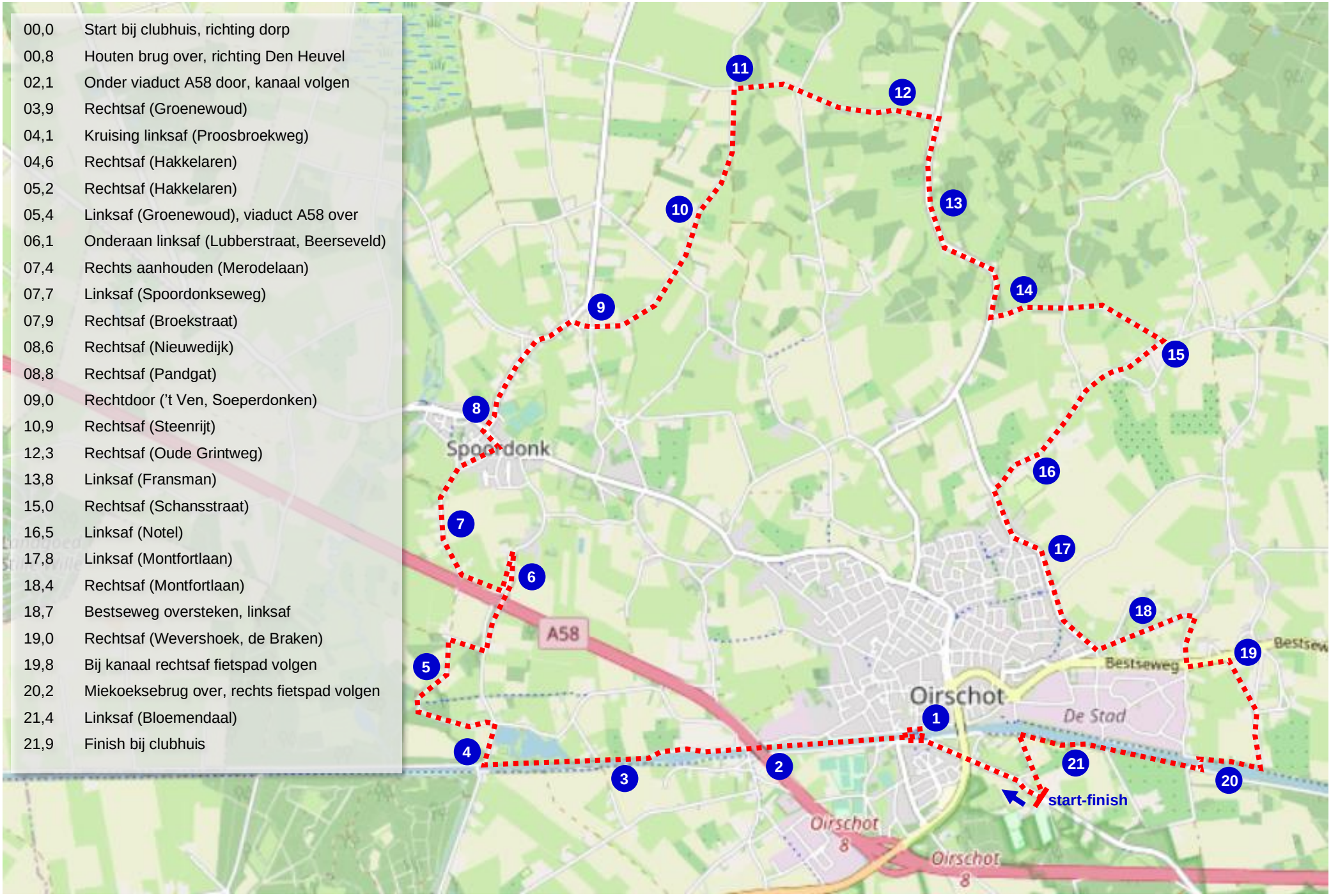
00,0	Start bij clubhuis, richting dorp
00,8	Houten brug over, richting Den Heuvel
02,1	Onder viaduct A58 door, kanaal volgen
03,9	Rechtsaf (Groenewoud)
04,1	Kruising linksaf (Proosbroekweg)
04,6	Rechtsaf (Hakkelaren)
05,2	Rechtsaf (Hakkelaren)
05,4	Linksaf (Groenewoud), viaduct A58 over
06,1	Onderaan linksaf (Lubberstraat, Beerseveld)
07,4	Rechts aanhouden (Merodelaan)
07,7	Linksaf (Spoordonkseweg)
07,9	Rechtsaf (Broekstraat)
08,6	Rechtsaf (Nieuwedijk)
08,8	Rechtsaf (Pandgat)
09,0	Rechtdoor ('t Ven, Soeperdonken)
10,9	Rechtsaf (Steenrijt)
12,3	Rechtsaf (Oude Grintweg)
13,8	Linksaf (Fransman)
15,0	Rechtsaf (Schansstraat)
16,5	Linksaf (Notel)
17,8	Linksaf (Montfortlaan)
18,4	Rechtsaf (Montfortlaan)
18,7	Bestseweg oversteken, linksaf
19,0	Rechtsaf (Wevershoek, de Braken)
19,8	Bij kanaal rechtsaf fietspad volgen
20,2	Miekoeksebrug over, rechts fietspad volgen
21,4	Linksaf (Bloemendaal)
21,9	Finish bij clubhuis